



Oggetto: segnaletica orizzontale/controllo velocità Strada per Longera

CONSIDERATA la preoccupazione espressa da un gruppo di residenti in strada per Longera, in particolare tra la confluenza con via Comici e la confluenza con via Cozzi, per la velocità sostenuta con cui i veicoli regolarmente la percorrono,

RILEVATO che nel pomeriggio del 27 giugno scorso si è verificato un incidente (senza conseguenze gravi) tra un'auto e un pedone che aveva attraversato fuori dalle strisce pedonali,

VERIFICATO che le strisce pedonali sono presenti solo in corrispondenza delle fermate del bus, all'altezza del civico 6, del civico 39 e del civico 125,

...

INVITA L'ASSESSORE, GLI UFFICI COMUNALI COMPETENTI E LA POLIZIA LOCALE

a considerare la possibilità di apporre una segnaletica, sia verticale che orizzontale, adeguata a garantire una maggiore sicurezza e ad effettuare dei controlli più frequenti per monitorare il superamento del limite di velocità.

Elisabetta Schiavon

Sandra Di Febo

Edvard Peter Krapež

Luca Salvati

consiglieri del Partito Democratico

allegata mappa

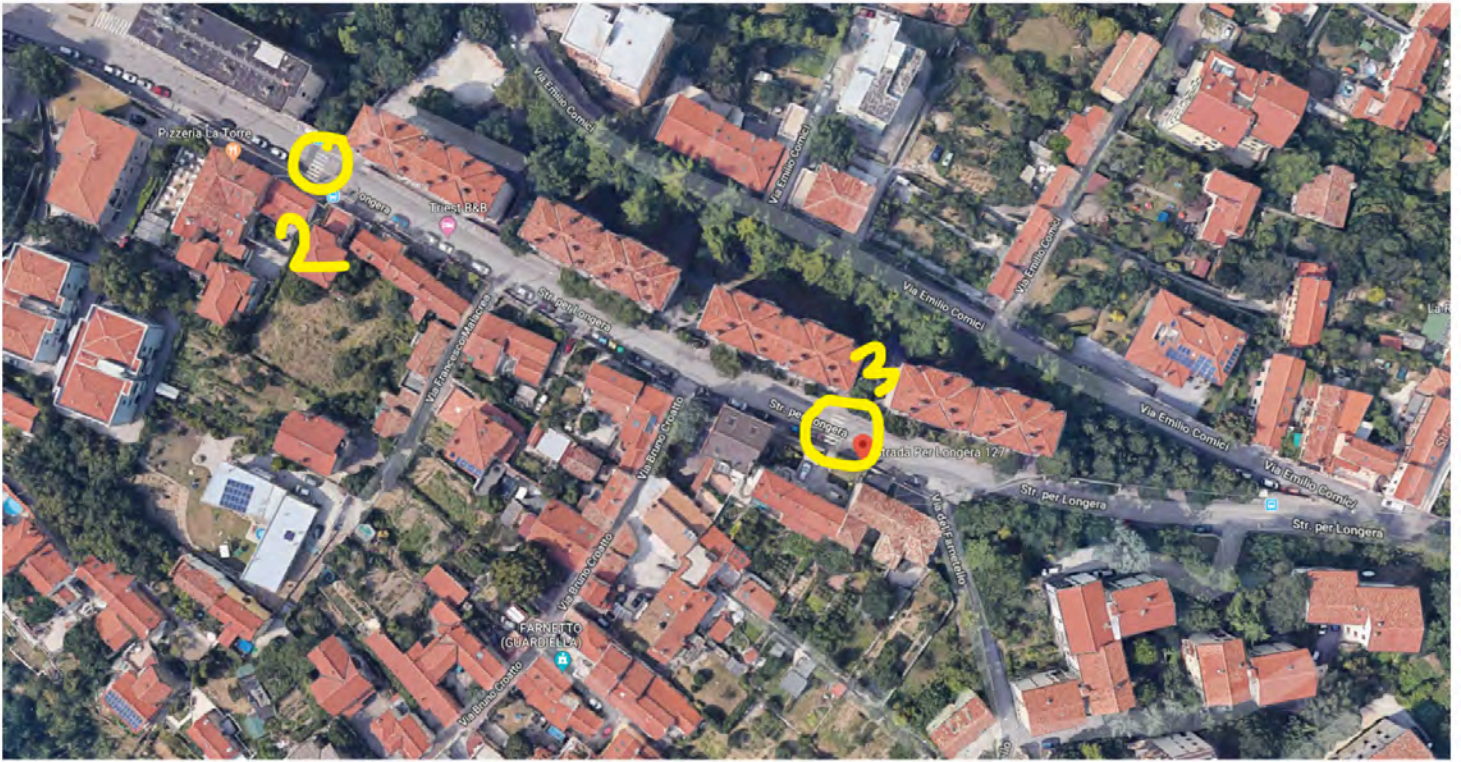

Dalla confluenza con via Comici a piazzale Timignano.



Da piazzale Timignano alla confluenza con via Cozzi.